Uso de Suelo del Área de Estudio de la XV Región de Arica Y Parinacota

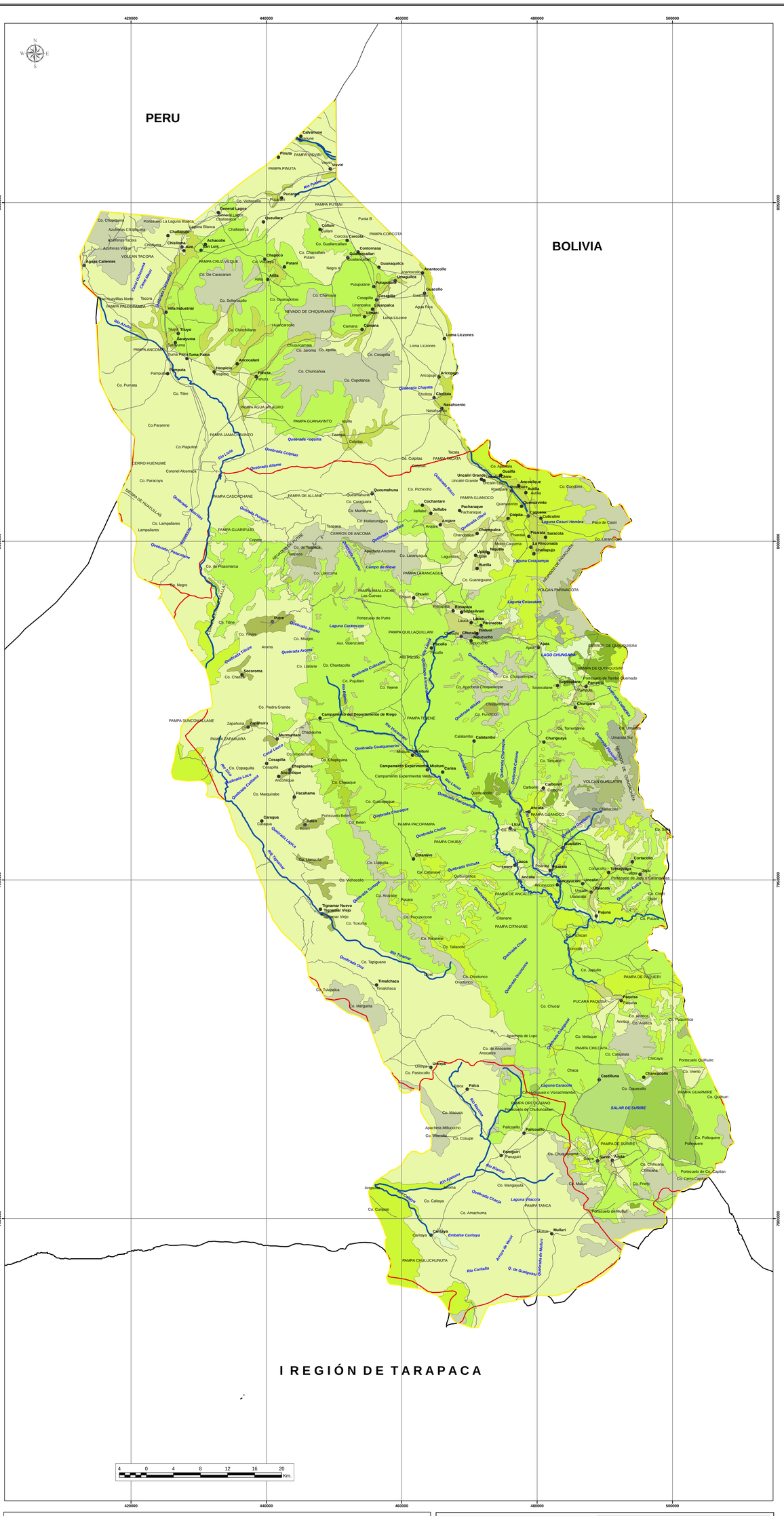

SIMBOLOGÍA

Uso de Suelo Uso Actual

- Afloramientos Rocosos
- Areas Sobre Limite Vegetación
- Bofedales
- Corridas de Lava y Escoriales
- Estepa Altiplánica
- Lago-Laguna-Embalse-Tranque
- Matorral Pradera Abierto
- Minería Industrial
- Nieves
- Otros Terrenos Sin Vegetación
- Playas y Dunas
- Rotación Cultivo-Pradera
- Salares
- Terrenos de Uso Agrícola
- Vegas

Áreas y Localidades

- Área de estudio
- Caminos
- Rios
- Quebradas
- Localidades

División Politico Administrativa

- Comunas
- Limite Regional
- Limite Internacional

Estudio:	Título:
Caracterización de Humedales Altoandinos para una gestión sustentable de las actividades productivas del sector norte del país Proyecto Financiado Por Innova Chile Corfo.	**Uso de Suelo del Área de Estudio de la XV Región de Arica Y Parinacota**

Escala:	Proyección Cartográfica:	Fuente:	Fecha:	Lámina:
1:200.000	**UTM Huso 19 WGS 1984**	**- CIREN - CONAMA**	**13/May/2013**	**01 de 01**

La División Político Administrativa de CIREN se realiza de acuerdo a la descripción de los límites político administrativos de la ley DFL 18.715 en adelante. El trazado de límites administrativos construidocon estas fuentes de información no compromete en modo alguno al Estado de Chile y es meramente referencial.