

SIMBOLOGIA	
	ARBOL
	CERCO
	101.46 COTAS
	101.80 CURVAS
	POZO
	POZO PROYECTO
	POZO PURINERO
	LINEA TRIFASICA
	ZANJA

SUPERFICIES		
RIEGO	75.73	Hectóreas.
CAMINOS	1.14	Hectóreas.
TOTAL	76.87	Hectóreas.



RIEDREN
PROYECTOS DE RIEGO Y DRENAJE.
FONO - FAX: 64-237710
020260

UBICACION	
REGION : DECHMA	COMUNA: SAN PABLO
PROVINCIA: OSORNO	LUGAR: TRUMAO
PROPIETARIO : AGRICOLA LOS ROBLES	ROL : 000 - 000

PLANO TOPOGRAFICO SECTOR RIEGO AGRICOLA LOS ROBLES			
UBICACION	ANTECED. TECNICOS	REGISTRO	TOPOGRAFIA
REGION : DECHMA COMUNA: SAN PABLO PROVINCIA: OSORNO LUGAR: TRUMAO	ESCALA : 1 : 2.000 SUP. LEVTO.: 76.87 HAS SUP. PROY.: CURVAS CADA 0.5m	FECHA: 12.05.2008 N° PLANO: 00001 ARCH: LOSROBLES.DWG	LEOPOLDO ORTEGA C. INGENIERO AGRONOMO. GONZALO SANTANA R. TEC. FORESTAL.

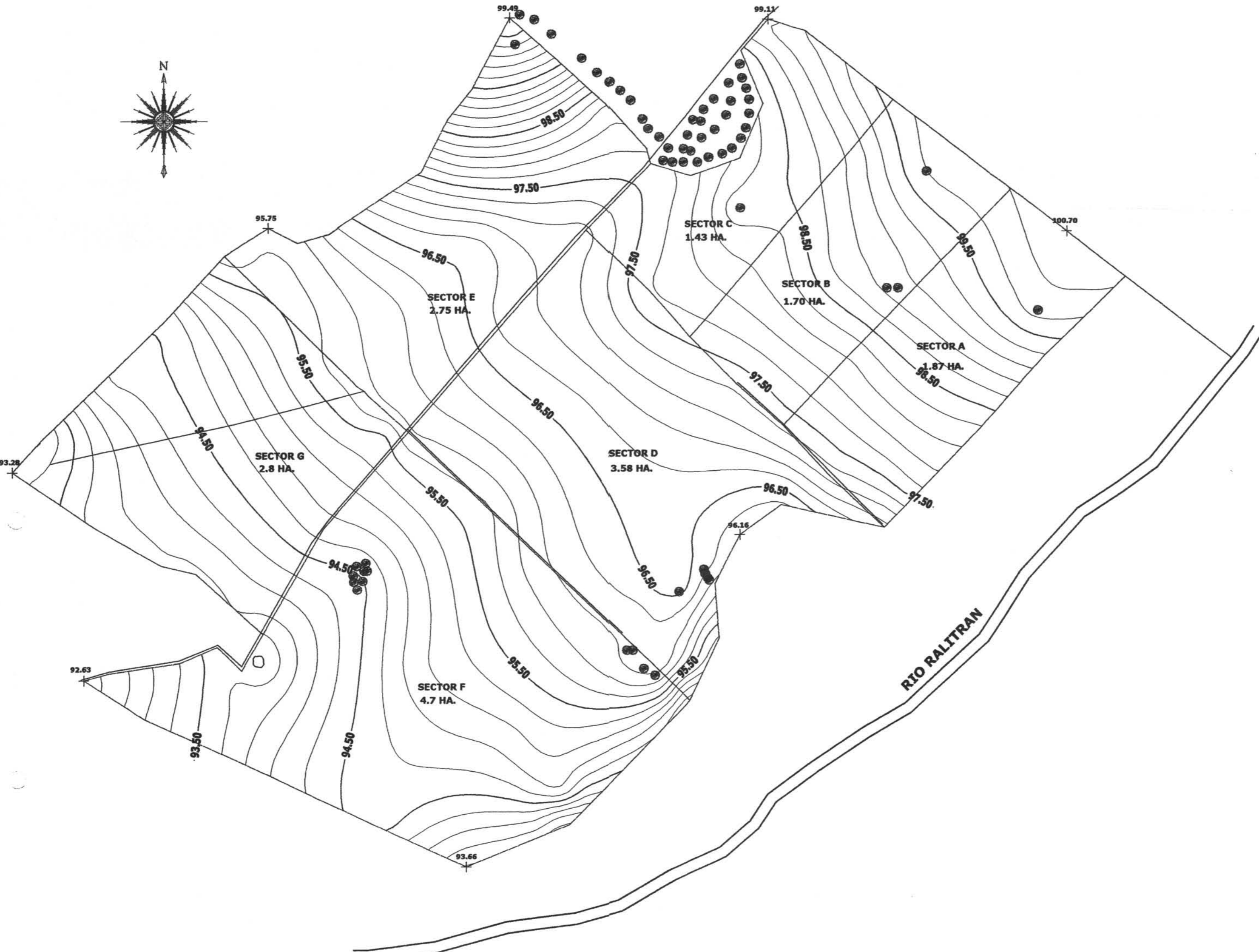

SIMBOLOGIA	
	ARBOL
	CERRO
	COTA
	CURVAS
	RIO
	ZANJA

SUPERFICIES		
SECTOR A	: 1.87	Hectáreas
SECTOR B	: 1.70	Hectáreas
SECTOR C	: 1.43	Hectáreas
SECTOR D	: 3.58	Hectáreas
SECTOR E	: 2.75	Hectáreas
SECTOR F	: 4.70	Hectáreas
SECTOR G	: 2.80	Hectáreas
TOTAL	: 18.83	Hectáreas



RIEDREN	
PROYECTOS DE RIEGO Y DRENAJE	
FONO - FAX 84-927719	
00000	
UBICACION	
REGION : DEDEMA	COMUNA: PALLADO
PROVINCIA: VALDIVIA	LUGAR : SANTA ROSA
PROPIETARIO : ORLANDO ALARCON	
TEL. : 555 - 206	

PLANO TOPOGRAFICO PARCELA 3 SANTA ROSA		
ANTECED. TECNICOS	REGISTRO	TOPOGRAFIA
ESCALA : 1 : 2.000	FECHA: 03.04.2004	
SUP. LEVTO.: 18.83 HAS	N° PLANO: 00001	
SUP. PROY.:	ARCH: ST. ROSA_01W	
CURVAS CADA 0.2 m		
LEOPOLDO ORTEGA C. INGENIERO AGRONOMO.	GONZALO SHERWA R. TEC. FORESTAL.	

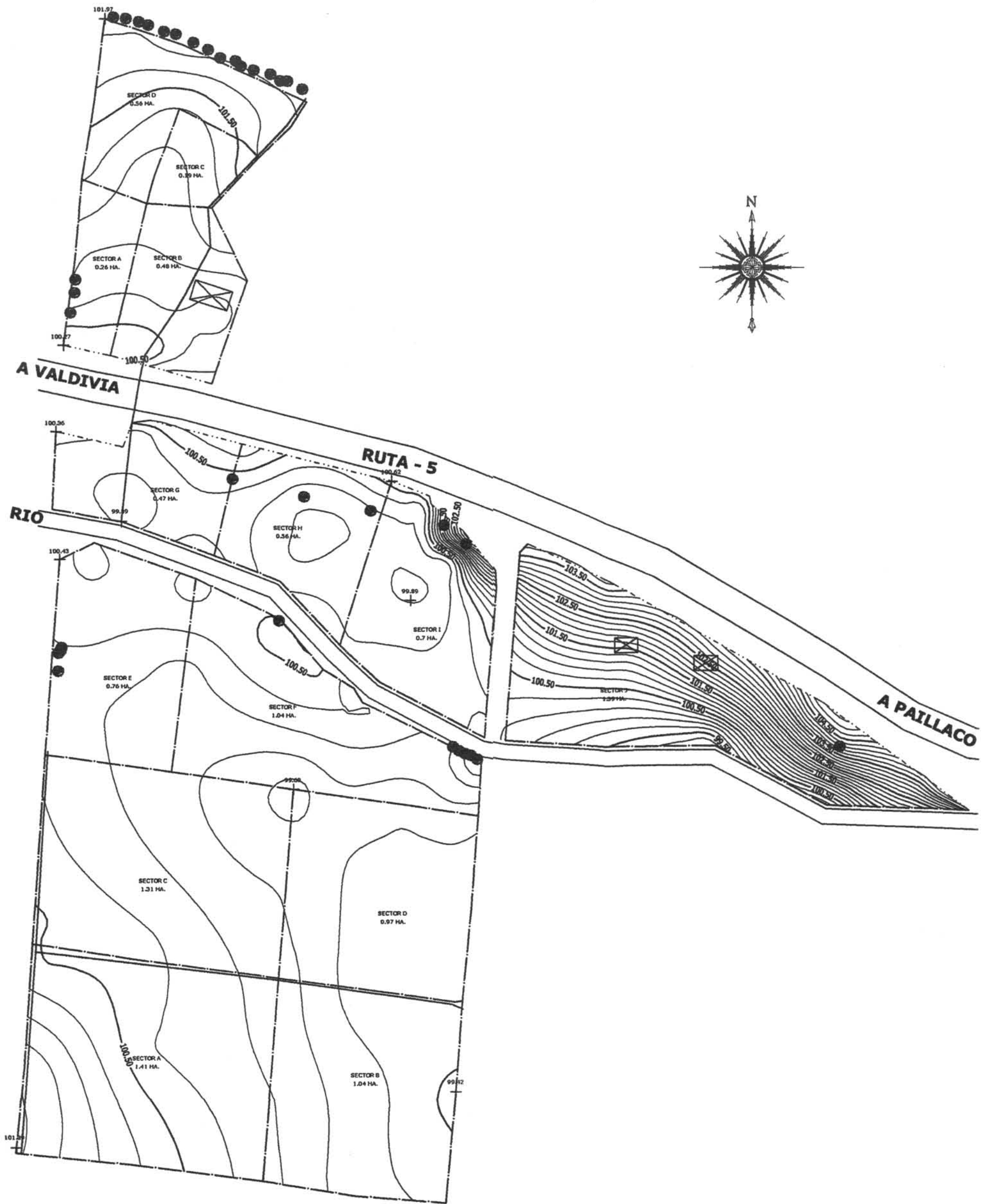

SIMBOLOGIA		SUPERFICIES		PLANO DE UBICACION		PLANO TOPOGRAFICO PREDIOS			
●	ARBOL	ROL 296 - 4	: 9.66	Hectáreas.		RIEDREN PROYECTOS DE RIEGO Y DRENAJE FONO - FAX 64-527710 690000		PLANO TOPOGRAFICO PREDIOS	
—	CERCO	ROL 296 - 28	: 1.40	Hectáreas		UBICACION REGION : DECEMA COMUNA : OSORNO PROVINCIA : OSORNO LUGAR : MAIPULMO		ANTECED. TECNICOS ESCALA : 1 : 2.000 SUP. LEVTO.: 11.14 HAS SUP. PROY.:	
+	COTAS	TOTAL	: 11.14	Hectáreas.		REGISTRO FECHA: 29.03.2004 N° PLANO: 00001 AREA: PAILLACO.DWG		TOPOGRAFIA LEOPOLDO ORTIZ C. INGENIERO AGRONOMO.	
—	CURVAS					CURVAS CADA 0.20 m		GONZALO SIVIGNA R. TEC. FORESTAL.	

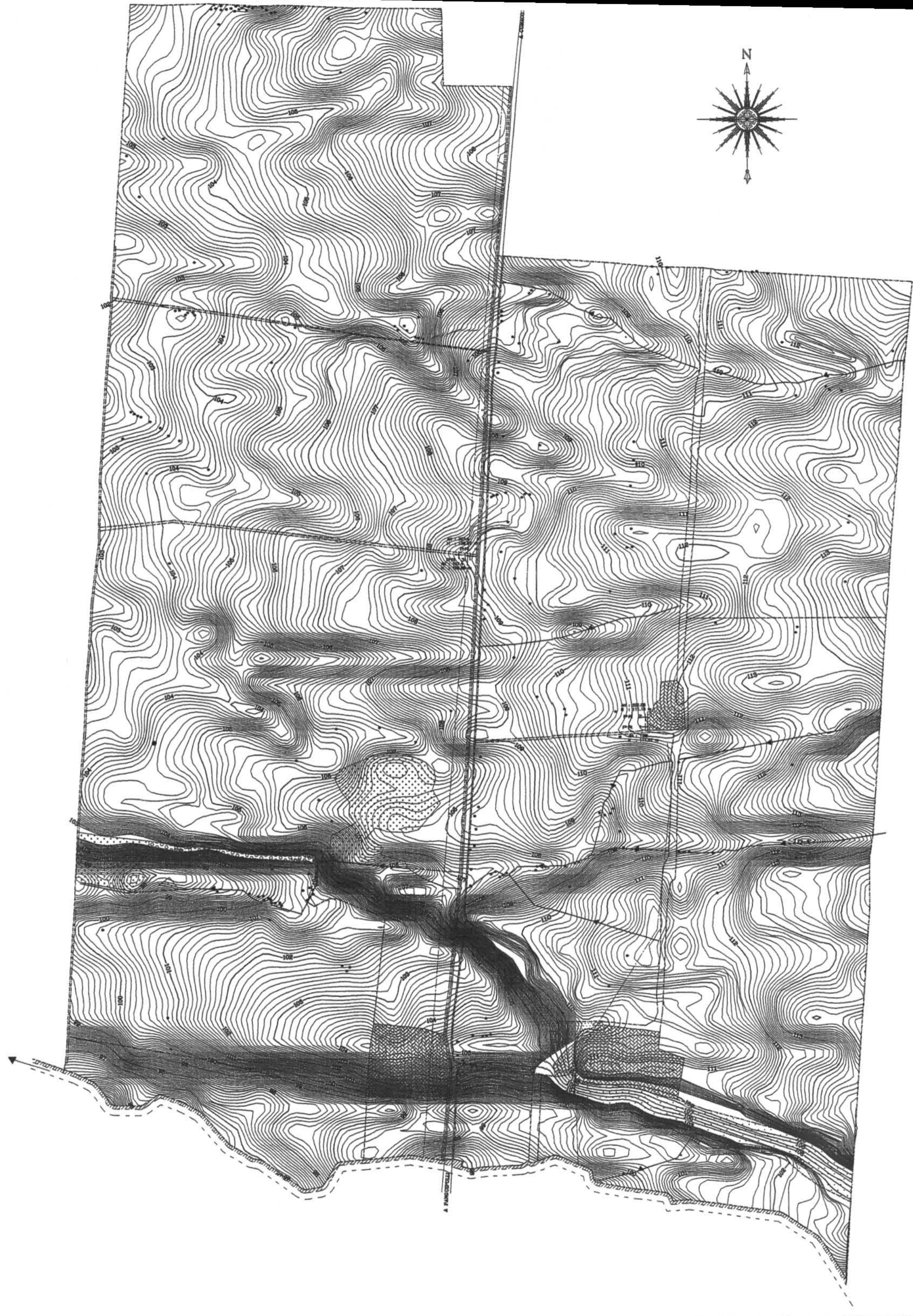

SIMBOLOGIA

	CONSTRUCCION		EUCALPTOS		LAND TRANSFER		ARBOL
	PINO CEDOR		CERVO		RIO		ZANJA SIMB. A UTILIZAR
	ROBLE		CAMINO PUBLICO		LINA TRIVIA		

SUPERFICIES

CORTES	: 1.11	Ha/áreas.
CONSTRUCCIONES Y CAMBIOS	: 4.84	Ha/áreas.
BORQUES	: 6.14	Ha/áreas.
UTIL	: 187.12	Ha/áreas.
TOTAL	: 199.21	Ha/áreas.

LEOPOLDO ORTEGA C.
PROYECTOS DE RIEGO Y DRENAJE

UBICACION
REGION : DECIMA COMUNA : PANGAPULLI
PROVINCIA : VALDIVIA LUGAR : CURAHO
PROPIETARIO : SR. MANRIQUE RIVERA AMAR
ROL : 180 - 22

PLANO TOPOGRAFICO PROYECTO RIEGO "SANTA INES"

ANTECED. TECNICOS
ESCALA : 1 : 5.000
SUP. LEVTD. : 199.21 HAS
SUP. PROJ. : 199.21 HAS
CURVAS CADA 0.10 m

REGISTRO
FECHA: 07.08.2008
N° PLANO: 003
AREA RIEGO: 199.21 HAS

TOPOGRAFIA
LEOPOLDO ORTEGA C.
INGENIERO AGRICOLA

GONZALO SANTANA R.
TEC. FORESTAL



POSTE TRIFASICO

CAMINO PUBLICO

CAMINO VECINAL

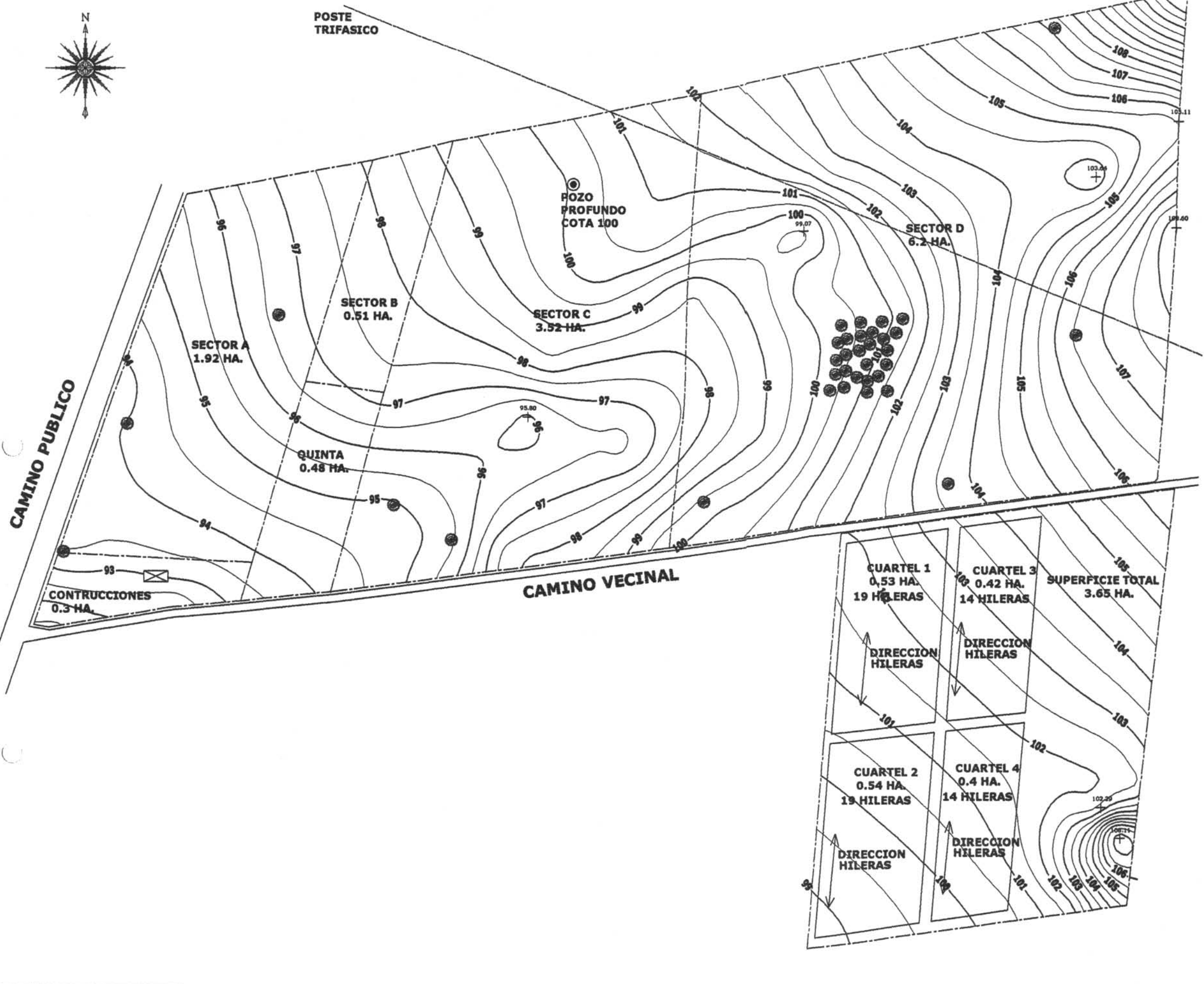

SECTOR A
1.92 HA.

SECTOR B
0.51 HA.

SECTOR C
3.52 HA.

SECTOR D
6.2 HA.

POZO PROFUNDO
COTA 100

QUINTA
0.48 HA.

CONSTRUCCIONES
0.3 HA.

CUARTEL 1
0.53 HA.
19 HILERAS

CUARTEL 3
0.42 HA.
14 HILERAS

SUPERFICIE TOTAL
3.65 HA.

DIRECCION
HILERAS

DIRECCION
HILERAS

CUARTEL 2
0.54 HA.
19 HILERAS

CUARTEL 4
0.4 HA.
14 HILERAS

DIRECCION
HILERAS

DIRECCION
HILERAS

SIMBOLOGIA

- ARBOL
- CERCO
- 101.48 + COTAS
- ~ CURVAS
- ⊙ POZO
- LINEA MONOFASICA

SUPERFICIES

ROL - 507 - 38	12.83	Hectáreas.
ROL - 507 - 43	3.46	Hectáreas.
TOTAL	16.29	Hectáreas.

PLANO DE UBICACION

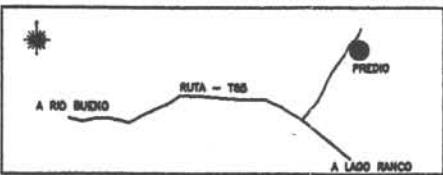

RIEDREN
PROYECTOS DE RIEGO Y DRENAJE.

FORM - 100 94-027719

UBICACION

REGION : DECIMA COMUNA: RIO BUENO
PROVINCIA: VALDIVIA LUGAR: LOS MICHOS

PROPIETARIO: ORLANDO URIBE ARROYO
ROL 1507 - 38 ; 507 - 43

PLANO TOPOGRAFICO PREDIOS "HIJUELA 2" Y "HIJUELA 8"

ANTECED. TECNICOS	REGISTRO	TOPOGRAFIA
ESCALA : 1 : 2.000 SUP. LEVTD.: 16.58 HAS SUP. PROY.:	FECHA: 22.04.2006 N° PLANO: 00001 ARCH: LAGO RANCHO.DWG	LEOPOLDO CRIVETA C. INGENIERO AGRONOMO
CURVAS CADA 0.5m		GONZALO SANTANA R. TEC. FORESTAL



A Mulpulmo

A Osorno

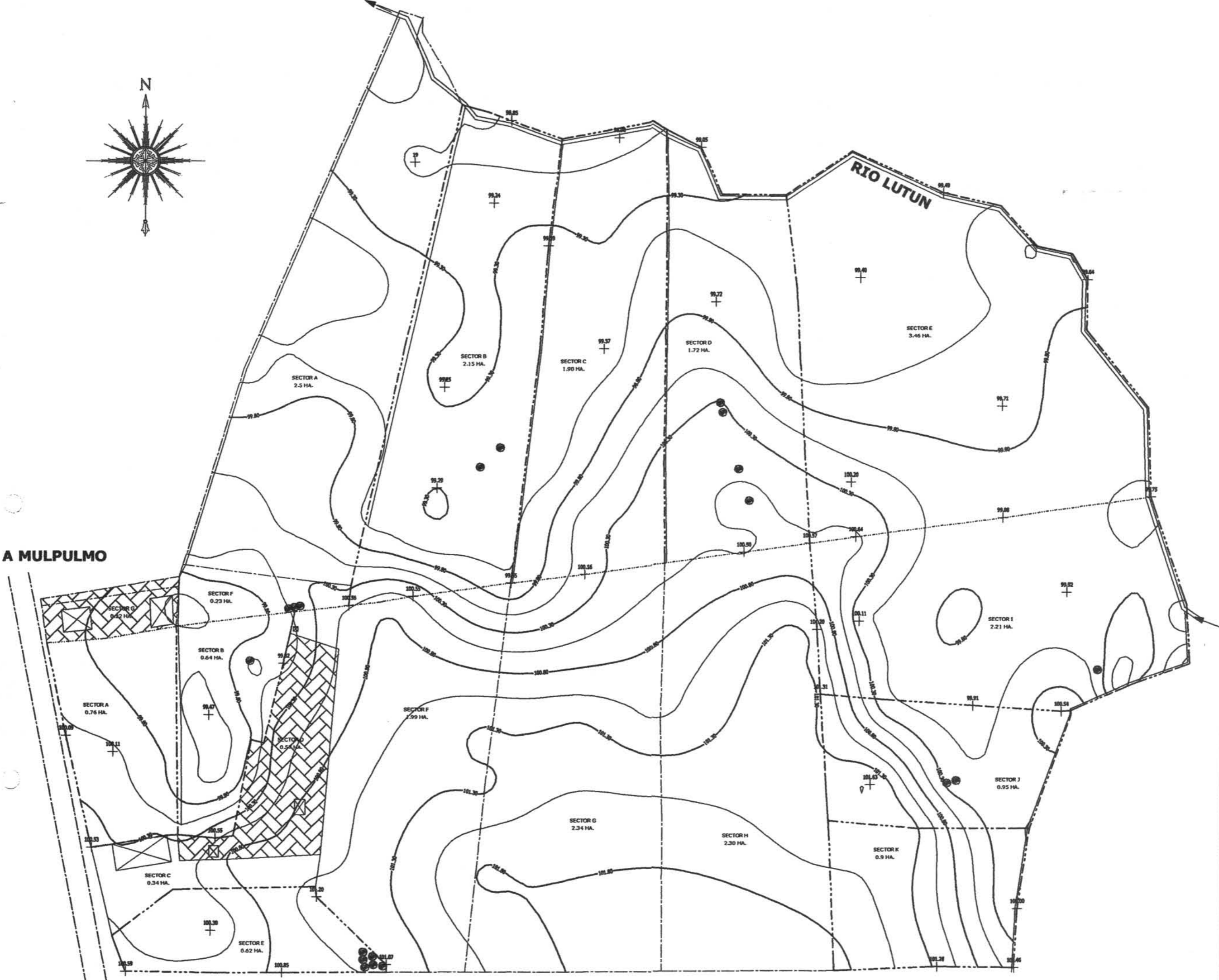

SIMBOLOGIA	
	ARBOL
	AREA CONSTRUCCION
	AREA DRENAGE
	OSORO
	COTAS
	CURVAS
	ESTERO
	ZANJAS
	LIMITE PREDIAL

SUPERFICIES		
ROL	: 12.18	Hectareas
ROL	: 13.62	Hectareas
TOTAL	: 25.8	Hectareas



RIEDREN	
PROYECTOS DE REGO Y DRENAGE	
FONO - 011 64-02776	
OSORNO	
UBICACION	
REGION : DECIMA	COMUNA: OSORNO
PROVINCIA: OSORNO	LUGAR : Mulpulmo
PROPIETARIO : RICARDO TORRES - JOSE NEGRET	
ROL : 2230 - 2 ; 2238 - 20	

PLANO TOPOGRAFICO PREDIOS "LAS LUMAS" Y "STA MERCEDES"			
ANTECED. TECNICOS	REGISTRO	TOPOGRAFIA	
ESCALA : 1 : 2.000	FECHA: 28.03.2008		
SUP. LEVTO.: 25.8 HAS	Nº PLANO: 00001		
SUP. PROV.:	ARCH: MALPULMO		
CURVAS CADA 0.25 m			
		LEOPOLDO ORTIZA C. INGENIERO AGRONOMO.	OSORNO SANDUA R. TEC. FORESTAL.

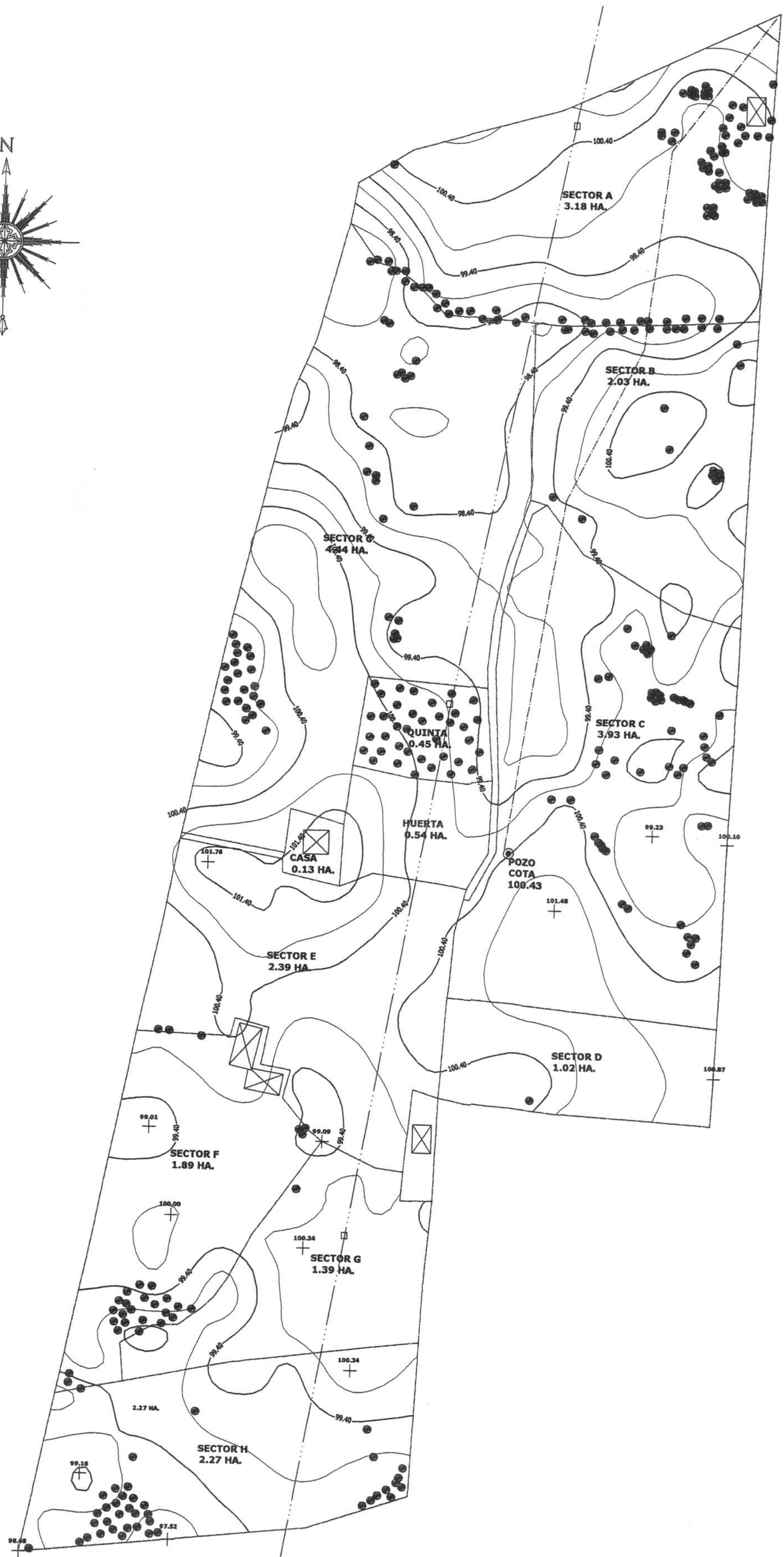
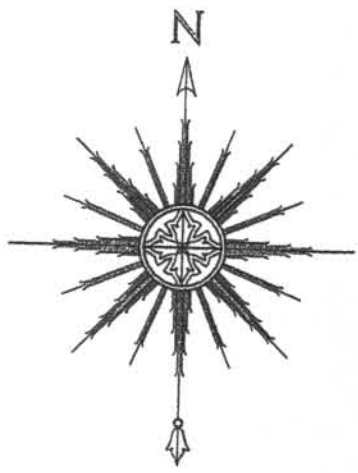

SIMBOLOGIA		SUPERFICIES		PLANO DE UBICACION		RIEDREN PROYECTOS DE ARROZO Y CEREAL			PLANO TOPOGRAFICO PREDIOS "LAS LUMAS" Y "STA MERCEDES"		
●	ARBOL	—	LINIA ALTA TENSION			FECH: 28.03.2008 SUP. LEVTO.: 23.91 HAS SUP. PROJ.: CURVAS CADA 0.5m			REGISTRO N° PLANO: 00001 ARCH: RAPAC02.DWG		
—	CERCO	—	LINIA MONOFASICA			REGION : DECIMA PROVINCIA: VALDIVIA COMUNA: LA UNION LUGAR : RAPADO PROPIETARIO : VERONICA DEL CARMEN GADUAS ROL: 1538 - 276			TOPOGRAFIA LEOPOLDO ORTEGA C. INGENIERO AGRONOMO.		
+	COTAS			TOTAL : 23.91 Hectóreas.		ESCALA : 1 : 2.000			OROLDANO BARRERA R. TES. FORESTAL.		
⊕	CURVAS										
⊙	POZO										

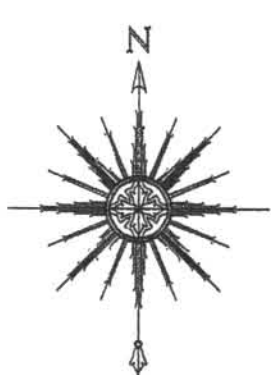
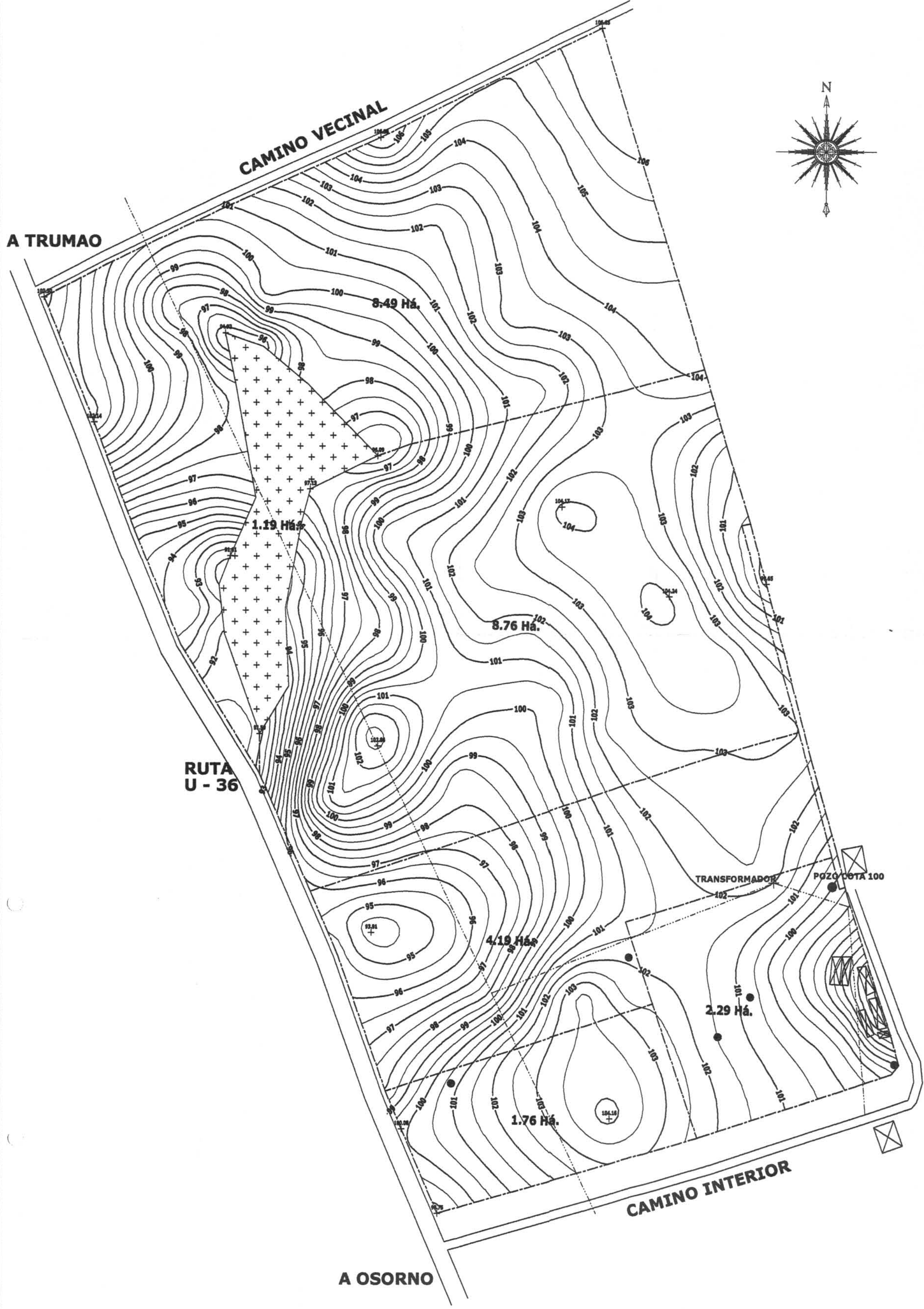

SIMBOLOGIA		SUPERFICIES		PLANO DE UBICACION		PLANO TOPOGRAFICO PREDIO CHACAYAL		
●	ARBOZ	●	POZO			RIEDREN PROYECTOS DE RIEGO Y DREN FONO - FAX 66-22746 40000		
⊠	BOSQUE	⊠	TIRAFUSO			UBICACION REGION I DREMA COLAHUÉ OSORNO PROVINCIA OSORNO LUGAR 1 CURICO PROPIETARIO 1 MARCELO RENÉ SCHILLING ROL 1226 - 22		
---	CERCO	1 0.12	Hectáreas	ANTECED. TECNICOS ESCALA : 1 : 2.000 SUP. LEVTO.: 25.8 HAS SUP. PROY.: CURVAS CADA 0.5 m			REGISTRO FDOH/03.03.2006 Nº PLANO: 00001 A/04 NEMLOWO	
⊠	CONSTRUCCION	1 1.19	Hectáreas	TOPOGRAFIA LEOPOLDO CRISTINA G. MODERNO AEROFOTOG.			GONZALO SANCHEZ R. TEC. FORESTAL	
⊠	INSTRUMENTO	1 25.48	Hectáreas					
⊠		1 29.8	Hectáreas					